Российская Федерация
Городской Совет депутатов Калининграда
(пятого созыва)

Р Е Ш Е Н И Е

от 18 мая 2016 г. № 152
г. Калининград

О присвоении наименования улице в Центральном районе города Калининграда – «Улица Усадебная»

Заслушав и обсудив информацию заместителя председателя городского Совета депутатов Калининграда, председателя комиссии по местному самоуправлению, социальной политике и общественной безопасности Шумилина А.А. об обращении главы городского округа «Город Калининград» Ярошука А.Г. о присвоении улице в Центральном районе города Калининграда наименования «Улица Усадебная», в соответствии с Положением «О наименовании территориальных единиц, транспортно-пешеходных коммуникаций и других объектов города Калининграда», утвержденным решением городского Совета депутатов Калининграда от 16.12.1998 № 571, городской Совет

Р Е Ш И Л:

1. Присвоить улице в Центральном районе города Калининграда, расположенной от пересечения с ул. Большой Окружной с ул. Тенистая аллея в направлении на северо-запад, наименование «Улица Усадебная» (Приложение).
2. Опубликовать решение в газете «Гражданин», разместить на официальном сайте городского Совета депутатов Калининграда.
3. Контроль за исполнением решения возложить на комиссию по местному самоуправлению, социальной политике и общественной безопасности (Шумилин А.А.).

Председатель городского Совета
депутатов Калининграда **А.М. Кропоткин**

Приложение
к решению городского Совета
депутатов Калининграда
от 18.05.2016 №
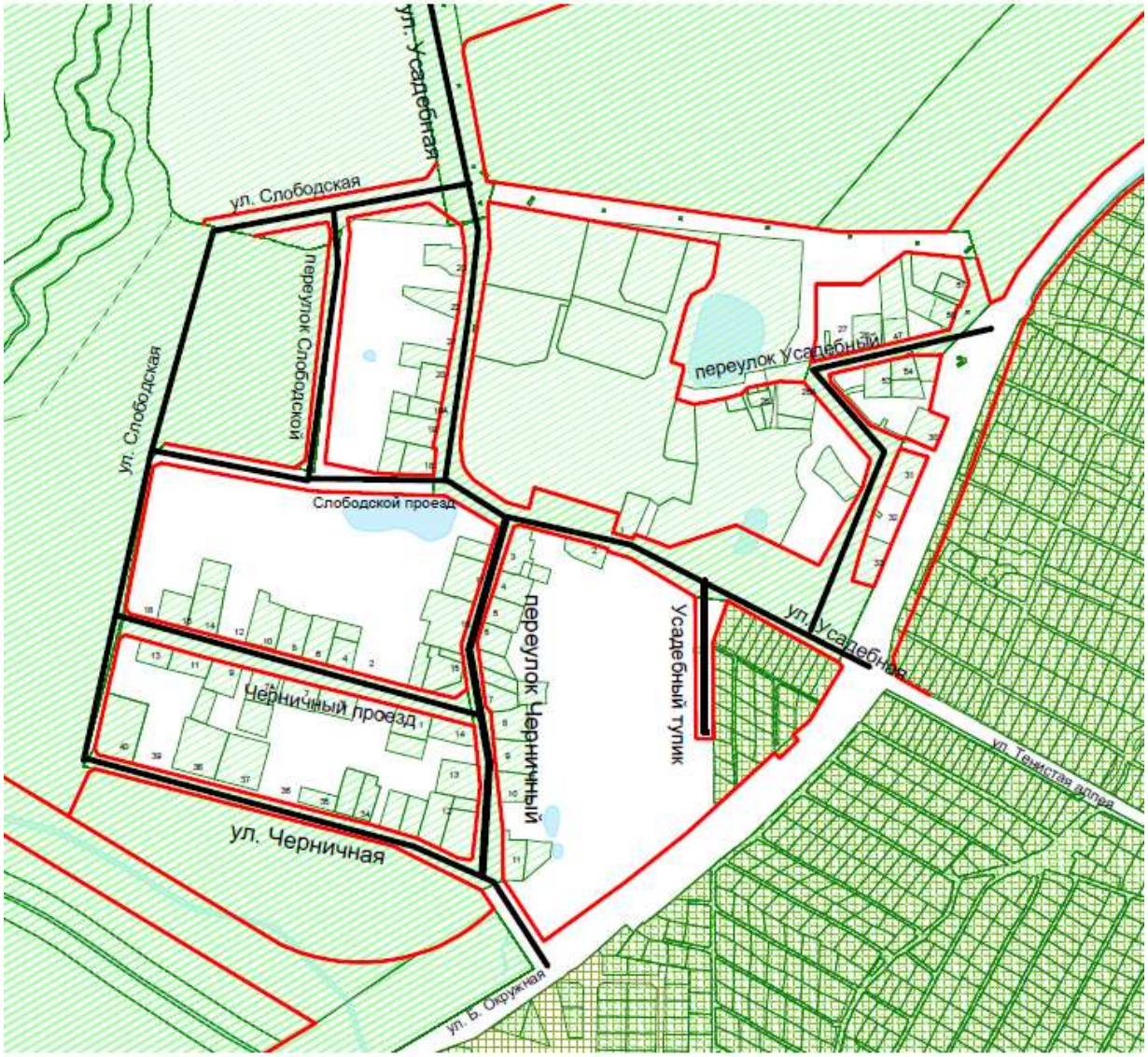
Схема расположения
новой улицы в Центральном районе города Калининграда –
«Улица Усадебная»